

Ubicación y distribución de la vivienda mediante planos de planta 2D

Escrito por dai

Lunes, 05 de Octubre de 2009 09:14 - Actualizado Lunes, 21 de Diciembre de 2009 17:12

La vivienda-laboratorio se encuentra dentro del Centro para el Fomento del Empleo y Desarrollo Tecnológico de FEMPA. Concretamente está ubicada dentro de una de las naves del centro.

El acceso se realiza a través de las escaleras, de forma que aproximadamente la mitad de la superficie del techo es visible desde la planta superior. La siguiente imagen muestra la ubicación, donde se puede observar los puntos donde irán ubicadas las cuatro columnas que soportarán el peso del techo de la vivienda.

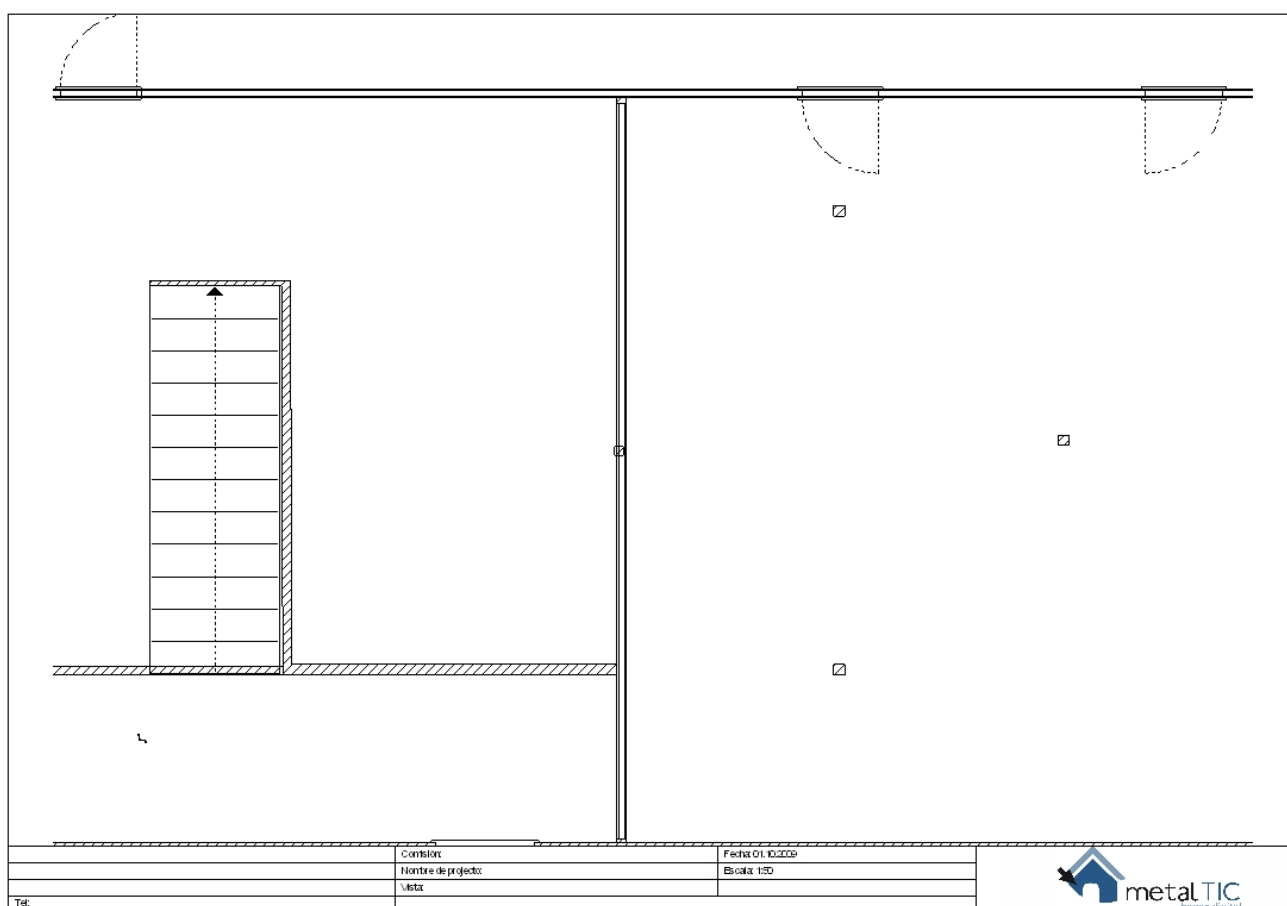

La siguiente imagen muestra el perímetro de la vivienda donde se pueden observar dos zonas

Ubicación y distribución de la vivienda mediante planos de planta 2D

Escrito por dai

Lunes, 05 de Octubre de 2009 09:14 - Actualizado Lunes, 21 de Diciembre de 2009 17:12

diferenciadas. La primera de ellas, que es la más próxima a las escaleras, se caracteriza por estar debajo del pasillo que da acceso a las escaleras. Y la segunda zona por estar a una gran altura, siendo visible desde la planta superior. La superficie de la vivienda es cercana a los 50m². Dicha superficie se va a aprovechar para construir una vivienda accesible para ser habitada por una pareja.

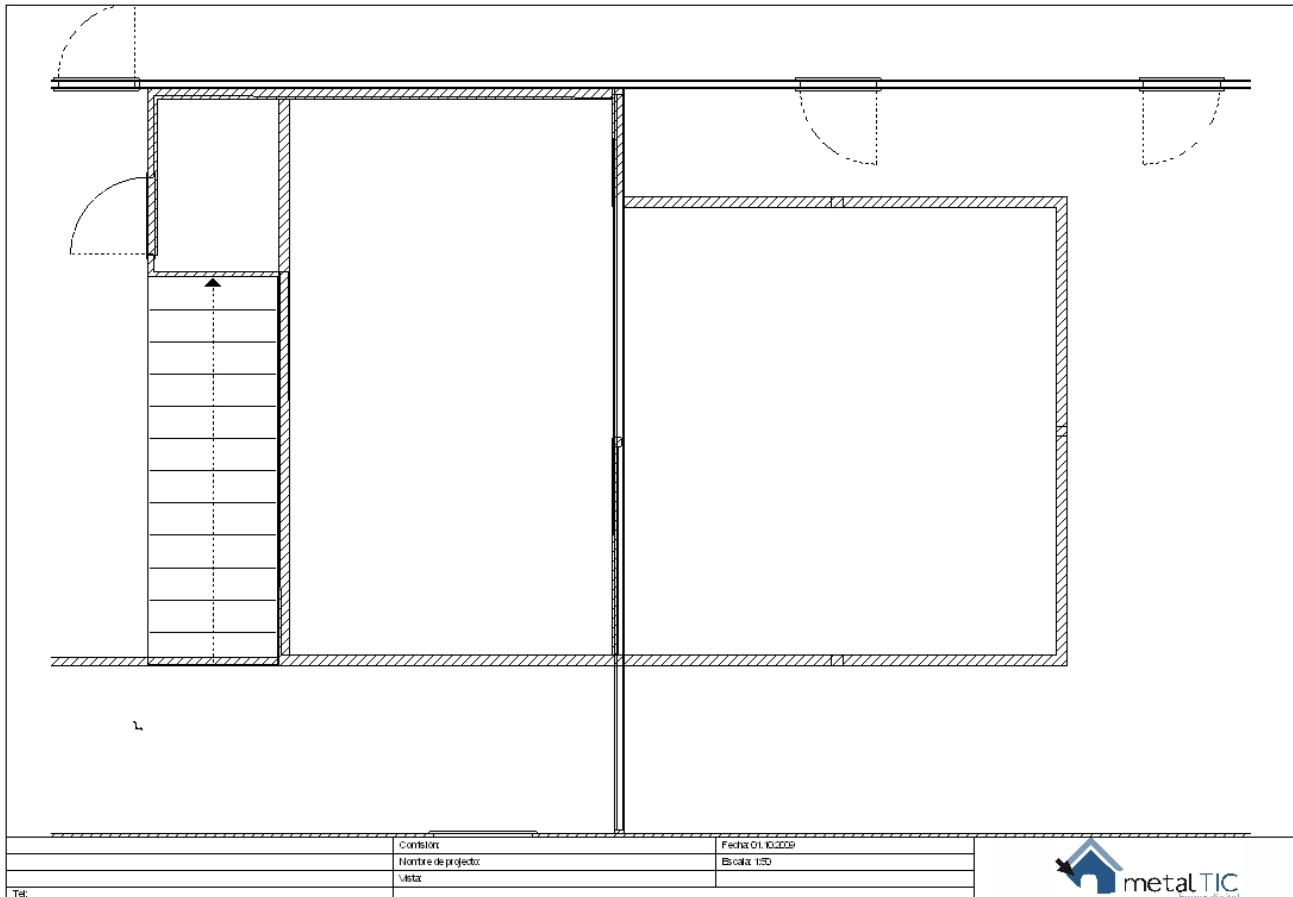

La distribución de la vivienda se muestra en la siguiente imagen. En ella se pueden distinguir tres habitaciones. La de mayor tamaño representa el salón-cocina. Esta estancia contiene la puerta principal de la vivienda (marcada con una flecha) y tres ventanas. Una de ellas orientada hacia la cocina, y se encuentra en la fachada junto a la puerta principal. Las otras dos en la pared inferior orientadas hacia la zona dedicada al salón.

Las dos estancias restantes son de un tamaño similar. La estancia, situada en la parte inferior y que posee una ventana, se corresponde con el dormitorio de matrimonio. El aseo, ubicado en la zona superior, presenta una superficie suficientemente amplia para permitir el acceso y la uso a personas que utilicen aparatos para su desplazamiento como pueden ser sillas de ruedas.

Ubicación y distribución de la vivienda mediante planos de planta 2D

Escrito por dai

Lunes, 05 de Octubre de 2009 09:14 - Actualizado Lunes, 21 de Diciembre de 2009 17:12

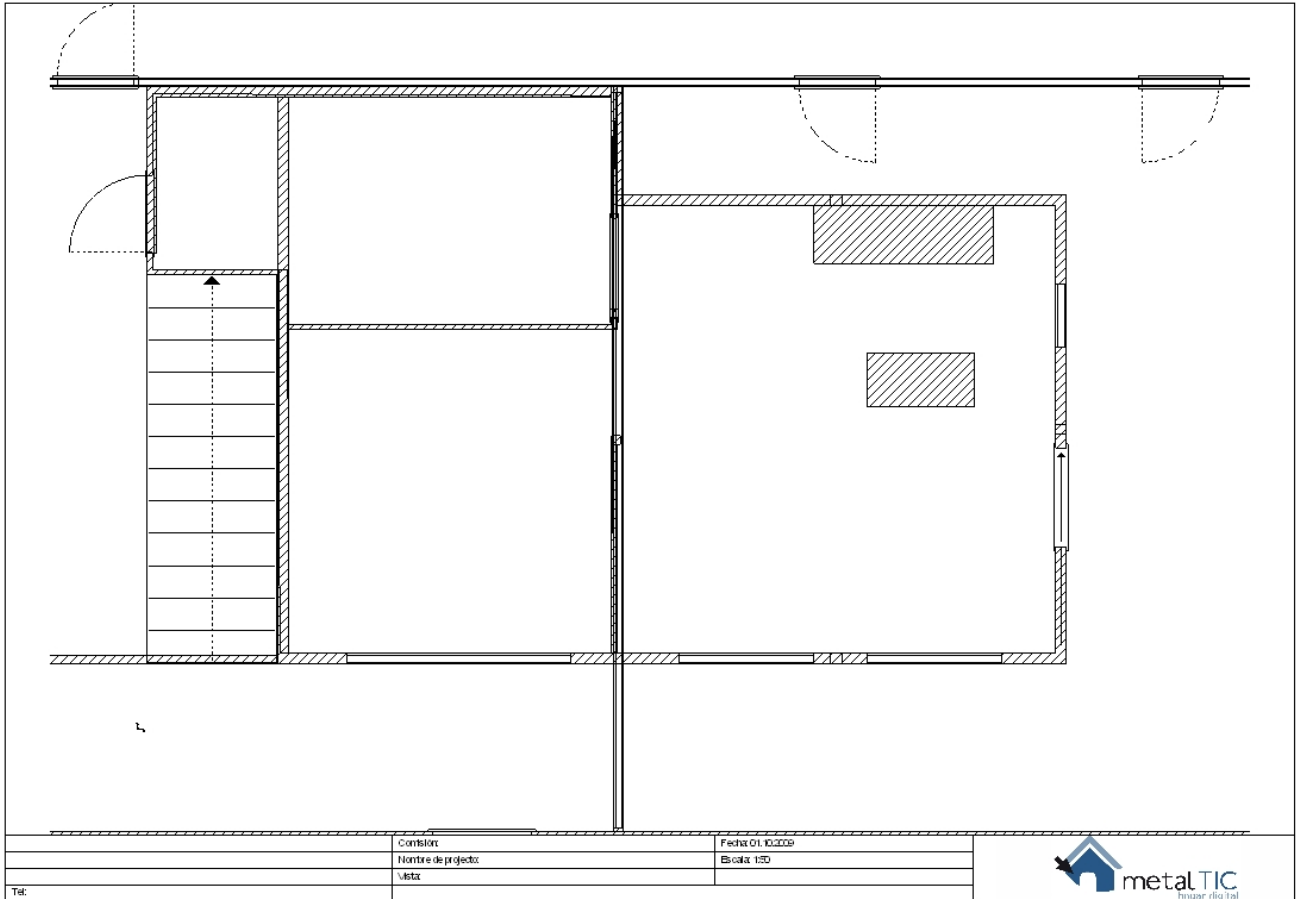

Este es un documento de trabajo y de carácter confidencial. Se permite la impresión de imágenes para la

Ubicación y distribución de la vivienda mediante planos de planta 2D

Escrito por dai

Lunes, 05 de Octubre de 2009 09:14 - Actualizado Lunes, 21 de Diciembre de 2009 17:12

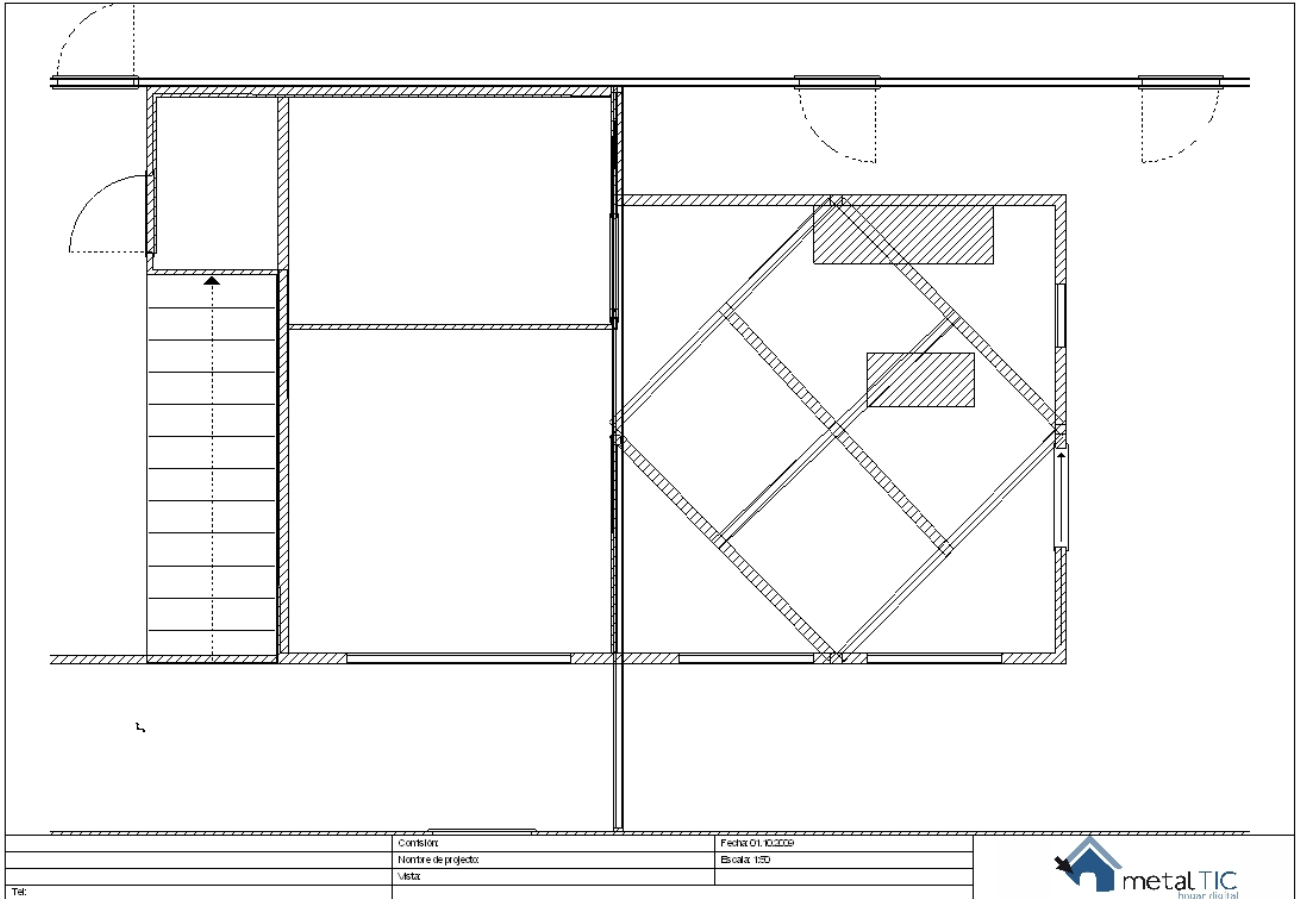

Si algún día se requiere la información de este proyecto, por favor, contactar con el autor de este documento, para obtener la información necesaria.

Ubicación y distribución de la vivienda mediante planos de planta 2D

Escrito por dai

Lunes, 05 de Octubre de 2009 09:14 - Actualizado Lunes, 21 de Diciembre de 2009 17:12

