

Pantalla táctil cómo elemento de control del hogar digital

Escrito por Administrator

Miércoles, 10 de Marzo de 2010 17:33 - Actualizado Miércoles, 10 de Marzo de 2010 18:16

La pantalla táctil representa el elemento que normalmente se espera o que más repercusión tiene en los hogares digitales. En metaltic se encuentra en la fachada oeste, cerca de la puerta principal, a una altura accesible desde una silla de ruedas y constituye uno de los diversos medios de comunicación con los servicios que proporciona la vivienda.

Se puede apreciar en la siguiente imagen uno de los menús principales de la aplicación que permite acceder a los servicios que controlan la vivienda. El menú está compuesto por las categorías de seguridad, multimedia, control, información, comunicación y videoportero, así como por diversas utilidades auxiliares.



A continuación se muestra el servicio de videovigilancia de la vivienda. La superficie de la vivienda está bajo la supervisión de cámaras de ojo de pez situadas en el techo, que permiten observar 360 grados. Navegando a través del menú anterior se llega hasta la pantalla que muestra todo lo que la cámara está registrando en tiempo real.

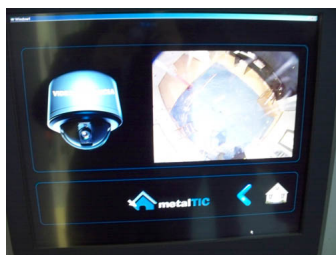

Pantalla táctil cómo elemento de control del hogar digital

Escrito por Administrator

Miércoles, 10 de Marzo de 2010 17:33 - Actualizado Miércoles, 10 de Marzo de 2010 18:16

La ubicación de la cámara que proporciona la vista del salon y de la cocina, está en el centro del techo, tal y como ilustra la siguiente imagen.

